



Kampus
Merdeka
INDONESIA JAYA



PENELITIAN – MBKM

Sosialisasi BKP-MBKM

25 agustus 2022

LATAR BELAKANG

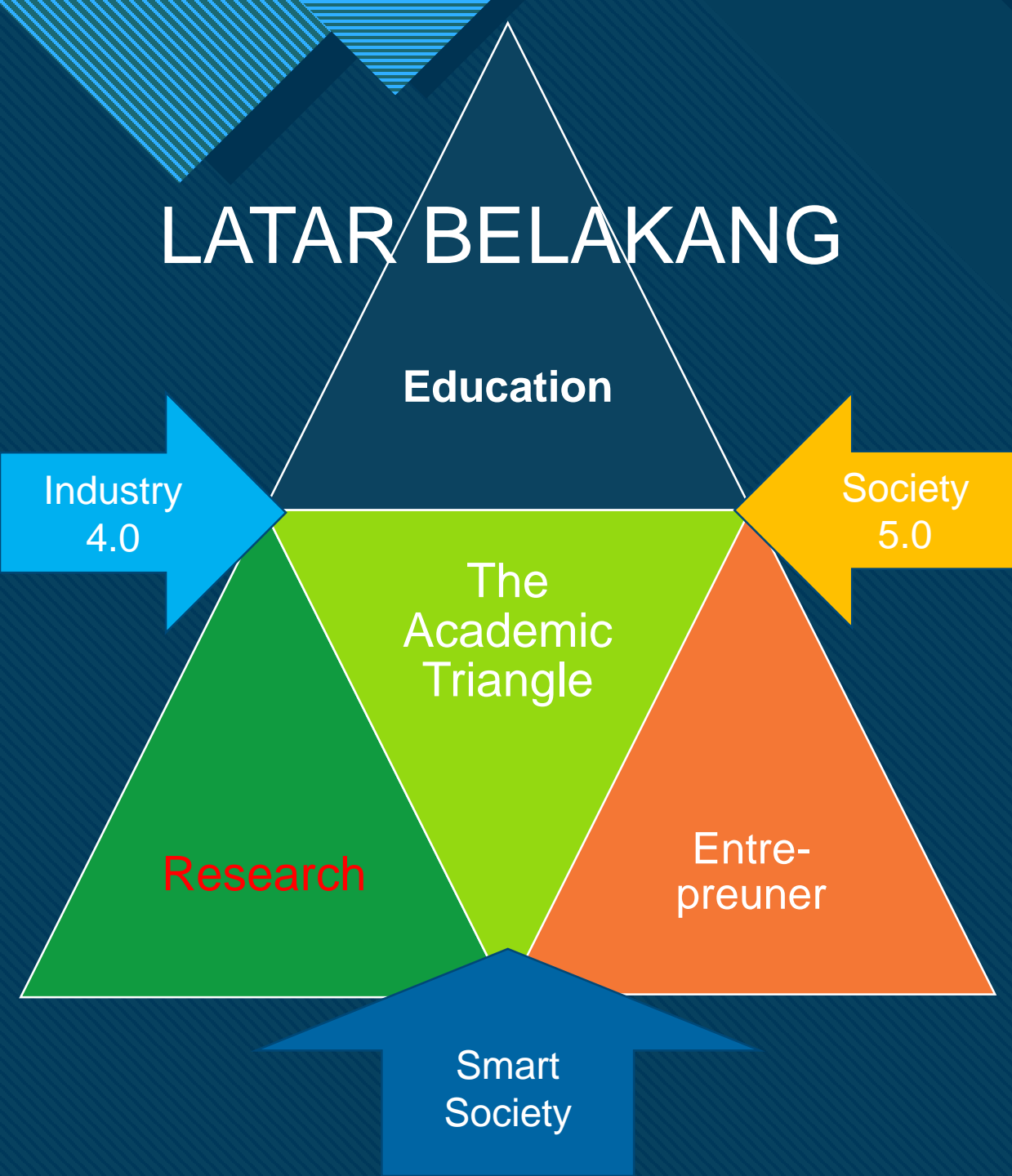

TUJUAN



LINGKUP



Proyek di
lab /
lapangan.
Mahasiswa
sebagai
asisten
peneliti



Mahasiswa
Semester 6
& 7,
Memenuhi
kualifikasi
MBKM
Penelitian



Mitra /
institusi
yang
menaungi
lingkup riset
dan **sesuai**
CPL Prodi

KETENTUAN

MoU – MoA -
IA

Pedoman
BKP MBKM
Penelitian

Jaminan
keamanan &
keselamatan
mahasiswa

Sosialisasi –
Seleksi –
Rekomendasi
– Surat Tugas

Laporan hasil
– Direkognisi
(Portal MBKM
Universitas –
PDDIKTI)

PERSYARATAN



IPK \geq 3,25

Menempuh \geq 100 SKS

Lulus seleksi

Tidak pernah kena sanksi akademik / non akademik

BENTUK PELAKSANAAN



MoU – MoA - IA



ALUR KEGIATAN PENELITIAN MBKM

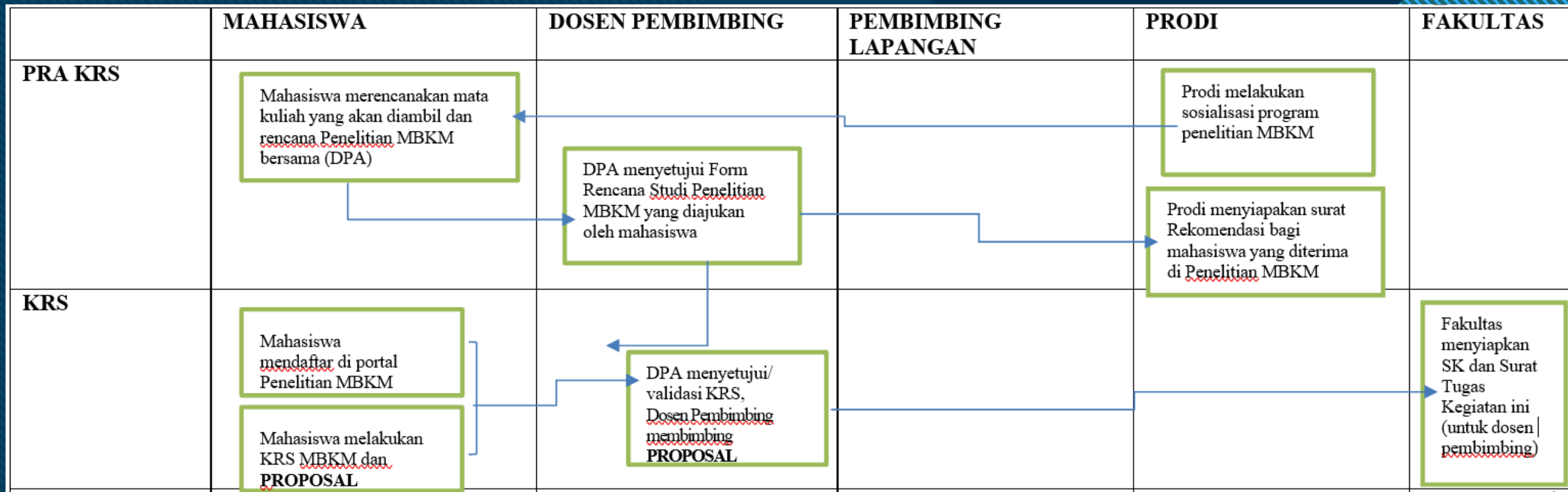

**PELAKSANAAN,
MONITORING-
EVALUASI**

Mahasiswa melakukan KRS Mahasiswa melaksanakan kegiatan di mitra/lembaga riset penerima (sampai dengan batas waktu yang disetujui)

Dosen pembimbing dan pembimbing lapangan melakukan monitoring pelaksanaan kegiatan ini

Prodi melakukan pembekalan bagi mahasiswa yang ikut program ini

Prodi Monev 2x (periode UTS dan UAS)

**PENILAIAN,
KONVERSI DAN
PELAPORAN**

Mahasiswa melakukan presentasi akhir (memaparkan hasil penelitian), kepada dosen pembimbing dan pembimbing lapangan

Pembimbing lapangan mengirimkan hasil penilaian mahasiswa kepada Dosen pembimbing/ Ka.Prodi

Ka.Prodi meneruskan ke BAP

BAP input nilai SIMAK dan pelaporan PDDIKTI

CONTOH KONVERSI PENELITIAN MBKM

Mata Kuliah	sks	Mata Kuliah	sks
4 bulan		5 bulan	
Etika Profesi	2	Etika Profesi	2
Seminar Perencanaan	3	Seminar Perencanaan	3
<i>Spatial modelling untuk Perencanaan</i>	3	<i>Pembangunan Berkelanjutan</i>	3
<i>Etika Penelitian</i>	3	<i>Spatial modelling untuk Perencanaan</i>	3
Magang	3	<i>Etika Penelitian</i>	3
	14	Magang	3
			17

ASPEK PENILAIAN

No	Aspek	Kode	Bobot
1	Sikap (kehadiran, dan lain-lain)	S	2
2	Rancangan Kegiatan	R	1
3	Penilaian Mitra	M	3
4	Laporan	L	3
5	Presentasi	P	1

ASPEK PENILAIAN SIKAP

Skala Penilaian					
Dimensi yang Dinilai	Sangat Kurang	Kurang	Cukup	Baik	Sangat Baik
	Skor < 20	21- 40	41- 60	61- 80	Skor > 81
Kedisiplinan					
Tanggung Jawab (kehadiran)					
Kemampuan bekerjasama					
Daya juang/Pantang-menyerah					
Kemandirian					

RUBRIK PENILAIAN PRESENTASI

Dimensi yang Dinilai	Skala Penilaian				
	Sangat Kurang Skor < 20	Kurang 21- 40	Cukup 41- 60	Baik 61- 80	Sangat Baik Skor > 81
Organisasi	Organisasi tidak jelas untuk mendeskripsikan kegiatan pada tiap bab	Organisasi cukup teratur, namun tidak dapat menghubungkan tiap bab	Organisasi cukup baik, namun tidak dapat mendeskripsikan kesimpulan	Organisasi baik, saling berkaitan setiap bab sampai dengan kesimpulan	Disajikan dengan sangat baik, menjelaskan kendala dan solusi selama kegiatan
Isi	Isinya kurang jelas, dalam menjelaskan rincian kegiatan	Isinya kurang jelas, dan terlalu umum	Isinya secara umum baik, namun kurang menggambarkan tiap kegiatan	Isinya baik dan lengkap, dalam menjelaskan rangkaian kegiatan magang	Isinya sangat baik dan dapat menjelaskan secara otentik pengetahuan yang diperoleh selama kegiatan
Gaya presentasi	Pembicara cemas, terlalu banyak membaca catatan atau tiap kata materi paparan. Tidak ada kontak mata dengan audiens	Hanya membaca bahan paparan tanpa pengembangan	Pengembangan materi paparan minimal, dan tidak ada kontak Dengan audiense	Penyampaian Materi padat dan pengembangan dari tulisan materi. Memiliki kontak/ melibatkan audiens	Menyampaikan Dengan semangat dan focus, pengembangan bahan paparan dan melibatkan audiense

RUBRIK PENILAIAN LAPORAN

Kriteria Penilaian	Grade	Skor
Laporan disajikan secara tidak sistematis dan tidak menjelaskan kegiatan yang dilaksanakan	Sangat kurang	Skor < 20
Laporan disusun dengan cukup sistematis, namun belum ada konsistensi dalam menjelaskan tiap bab	Kurang	21-40
Laporan disusun dengan sistematika yang baik, namun penjelasan metodologi penelitian kurang relevan	Cukup	41-60
Laporan disusun secara sistematis, lengkap dan komprehensif. Dapat menjelaskan secara runut tiap bab, secara konsisten, serta menunjukkan LoA/Publis artikel dari minimal Jurnal Sinta 5-6	Baik	61-80
Laporan disusun secara sistematis dan komprehensif, serta dapat menjelaskan keterbatasan riset serta menggunakan referensi yang up to date (maksimal 10 tahun kebelakang) serta menunjukkan LoA/Publis artikel dari minimal Jurnal Sinta 3-4	Sangat Baik	Skor > 81

MONITORING

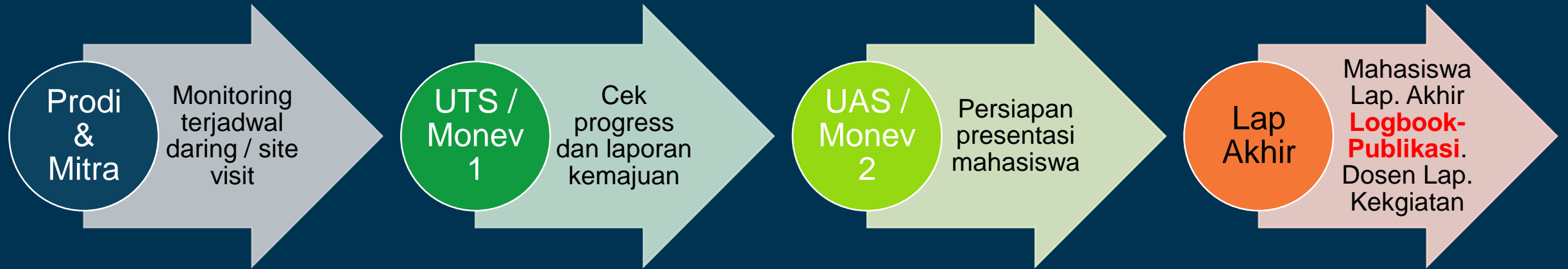

EVALUASI

Prodi & Mitra

- Evaluasi terhadap hasil monitoring

Hasil evaluasi menjadi rekomendasi keberlanjutan dan perbaikan

Tim MBKM Prodi/Fak./PT
Evaluasi berjenjang

Rekomendasi sistem akademik pembelajaran

STRATEGI REKRUTMEN PESERTA PENELITIAN MBKM

No.	Nama Peneliti Hibah Nasional	Mitra / MoU – MoA ada (*)	Bid. Fokus	Potensi Mhsw
1.	Prof. Bibin Rubini (PT)	Disdik Kab. Cianjur	Pendidikan	
2.	Prof. Indarini (PT)	Disdik Bogor*	Pendidikan	1 orang
3.	Prof. Eri Sarimanah (MF)	Desa Bojong, Kec. Kramat Mulya, Kab. Kuningan*	Ilmu Komputer Pendidikan	5 orang 5 orang
4.	Dr. Lia Dahllia Iryani (MF)	Koperasi Pemasaran BUMR Paramasera*	Teknik Komputer Sistem Informasi Akuntansi	2 orang 2 orang 2 orang
5.	Teguh Puja Negara, M.Si. (PKPT)	Unpad (Proses MoU)	Ilmu Komputer	1 orang
6.	Aries Maesya, M.Kom. (PKPT)	Univ Guna-darma (CEK perpanjangan)	Ilmu Komputer	1 orang
7.	Yuli Wahyuni, MT. (PKPT)	IPB*	Ilmu Komputer	1 orang
8.	Eneng Tita Tosida, M.Si., M.Kom (PDUPT)	Diskop UKM Kab. Bogor*	Ilmu Komputer Ilmu Komunikasi Manajemen	2 orang 2 orang 2 orang
9.	Usep Suhendar, M.Si. (Mandiri)	BRIN (Proses MoU)	Kimia, Farmasi	2 orang

PROGRAM TIM MBKM

Pra Kondisi

Identifikasi penelitian dan koordinasi dengan peneliti / Pembimbing lapangan dan Prodi

Pelaksanaan

Rekrut calon mahasiswa Penelitian MBKM berdasarkan rekomendasi peneliti

Monev

Progres
Monev 1 – UTS
Monev 2 – UAS
Presentasi
Publikasi

Ingin belajar riset dan diakui 12-20 sks di transkrip?

Ayo Daftar Program MERDEKA BELAJAR KAMPUS MERDEKA

PENELITIAN / RISET



Fasilitas riset, publikasi dan mempercepat kelulusan

Pembelajaran yang otonom dan fleksibel sesuai kebutuhan mahasiswa

Mengembangkan potensi sesuai dengan passion dan bakat

Alur Penelitian / Riset

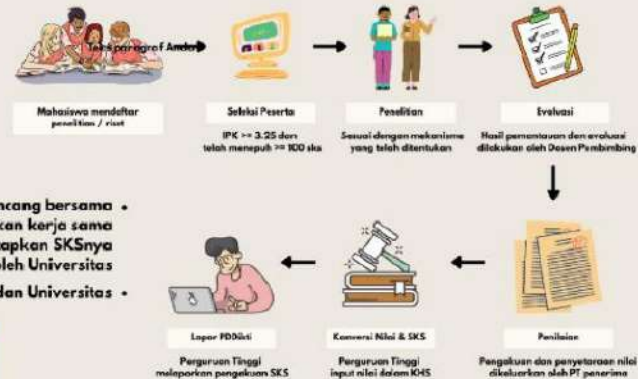

Program riset dirancang bersama •
instansi yang melakukan kerja sama
di rekognisi dan ditetapkan SKSnya
oleh Universitas

Ada MoU/Kontrak antaran Instansi dan Universitas •

Info Lebih Lanjut

<https://mbkm.unpak.ac.id/>

0812-9599-049 Eneng Tita Tosida
0813-8363-9139 Prihastuti Marsani



Terimakasih